



GESTIÓN DE POBLACIÓN Y CALLEJERO



GESTIÓN DE POBLACIÓN Y CALLEJERO

La **Gestión de Población y Callejero de ATM Grupo Maggioli** es una completa **plataforma web** de gestión de los **Datos Padronales** y del **Callejero Municipal**.

Ha sido diseñada bajo una visión absolutamente novedosa de la gestión de la población, basada en la **georreferenciación y la consulta de los datos sobre el territorio**, lo que aporta una nueva perspectiva que permite el **análisis de la estructura poblacional** y, por tanto, anticiparse a las necesidades y planificar mejor los recursos públicos.

Con las herramientas de Gestión de Población y Callejero de ATM Grupo Maggioli dispondrá de una **plataforma en entorno web** que le permitirá cumplir con las obligaciones de gestión del Padrón de Habitantes y su relación con el INE previniendo errores invalidantes, emitir certificados y volantes, comunicarse de forma proactiva con el ciudadano y analizar su estructura poblacional anticipándose a las necesidades.

- **CONTROL**
- **ANÁLISIS Y PLANIFICACIÓN**
- **SERVICIOS AL CIUDADANO**



BENEFICIOS

- **Totalmente segura:** tanto a nivel de arquitectura de aplicación y sistemas, como a nivel de datos y privacidad de la información asociada a los ciudadanos.
- **Flexible:** ya que permite implantar la plataforma en modalidad SaaS o In-House, a la medida de cualquier institución.
- **Extensible:** se puede integrar con múltiples fuentes de datos y así, aumentar sus capacidades de análisis.
- **Integrable:** forma parte del Producto Municipal de ATM Grupo Maggioli por lo que se integra en el conjunto de soluciones municipales:
 - Administración Electrónica, Portal del Ciudadano, etc. Permite la integración con otras soluciones gracias a su API de servicios.
- **Completa:** facilita la total autosuficiencia de las entidades públicas en materia de gestión y análisis poblacional.
- **Aplicación universal:** accesible desde cualquier lugar y dispositivo gracias a su diseño responsive.

GESTIÓN DEL PADRÓN CALLEJERO

CONSULTAS Y MAPAS

Buscador unificado de todo tipo de elementos (habitantes, domicilios, vías,...) utilizando un algoritmo de búsqueda sintáctica avanzada. La búsqueda puede realizarse **por todo tipo de atributos**: Nombre y/o Apellidos, Teléfono, DNI, Pasaporte, Hoja Padronal, Dirección, etc.

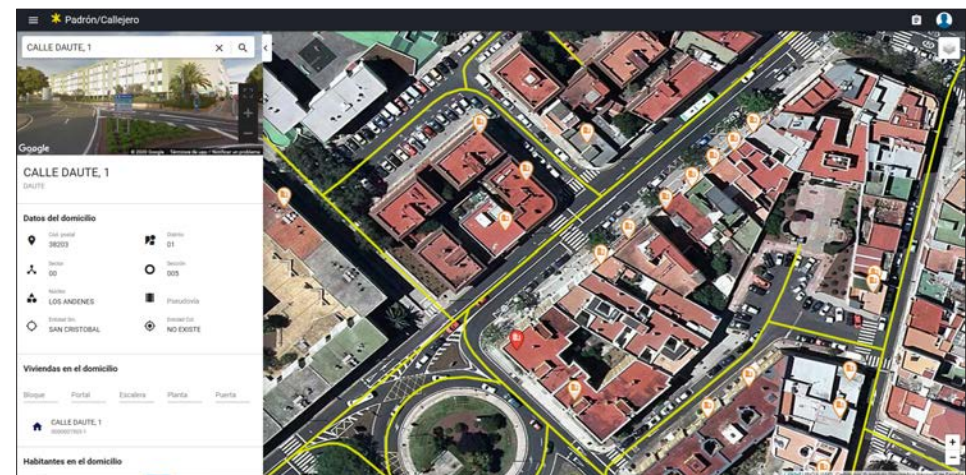



Interfaz gráfica sencilla e intuitiva, con estilo personalizable. Mapas actualizados con posibilidad de edición de domicilios, viario e infraestructuras. Acceso directo y en tiempo real a la información proporcionada por el Catastro.

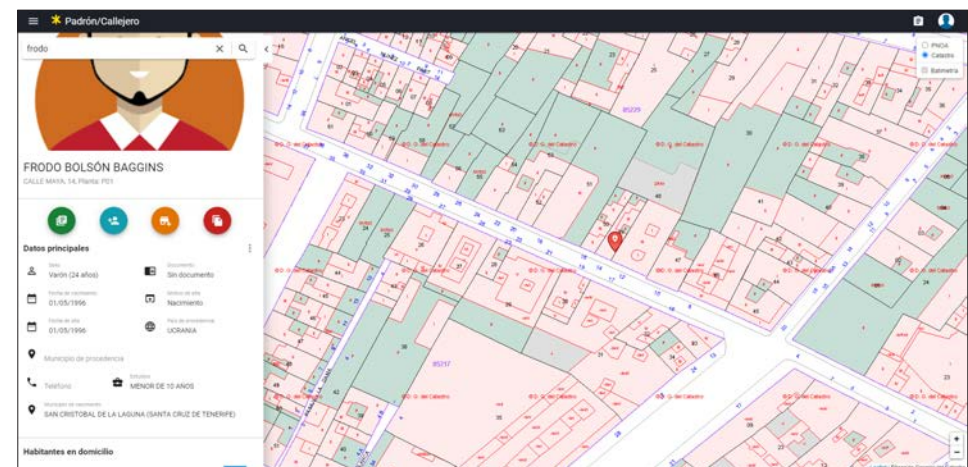



GESTIÓN DE POBLACIÓN Y CALLEJERO

GESTIÓN Y MANTENIMIENTO

Ficha completa de datos censales de los habitantes, posibilidad de adjuntar fotos, identificación de miembros de la unidad familiar, histórico de movimientos, geolocalización del domicilio y mucho más.

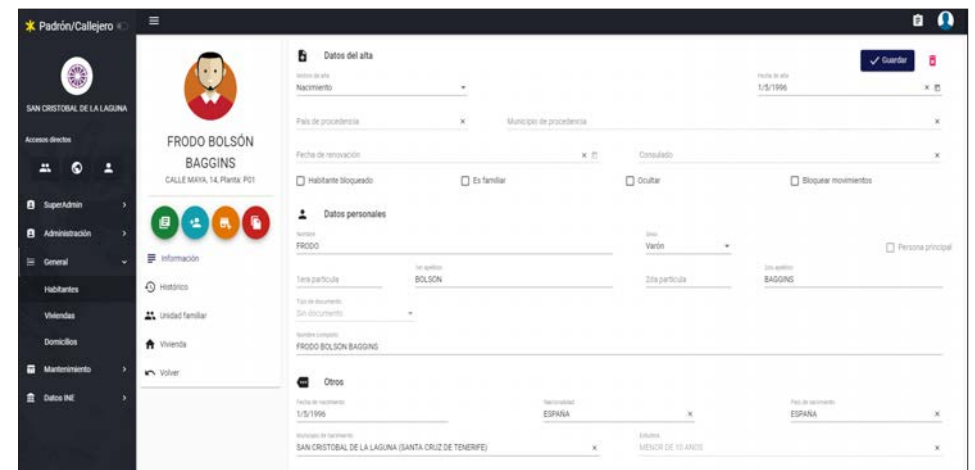

The screenshot displays a user profile in a web application. The profile is for Frodo Bolsón Baggins, located at Calle Maxia, 14, Planta P01. The interface includes a sidebar with navigation options like 'SuperAdmin', 'Administración', 'General', 'Habitantes', 'Viviendas', 'Domicilios', 'Mantenimiento', and 'Datos INE'. The main content area is divided into sections: 'Datos del alta' (Date of birth: 1/5/1996), 'Datos personales' (Name: FRODO, Surname: BOLSÓN, Address: SAN CRISTOBAL DE LA LAGUNA), and 'Otros' (Nationality: ESPAÑA, Municipality: SAN CRISTOBAL DE LA LAGUNA (SANTA CRUZ DE TENERIFE)). There are also checkboxes for 'Habitante bloqueado', 'Es familiar', 'Duplicar', and 'Bloquear movimientos'.

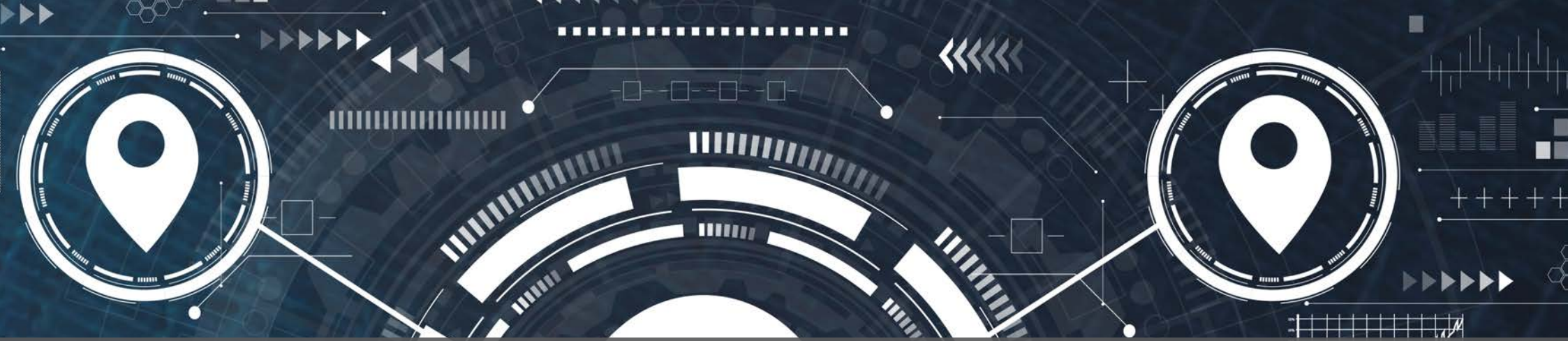

Acciones rutinarias como el cambio de vivienda, el alta de un habitante, movimientos RD o CO se realizan de forma rápida y sencilla a través de un solo click. **Generación de todo tipo de certificados, convivencia, empadronamiento, residencia, etc.**

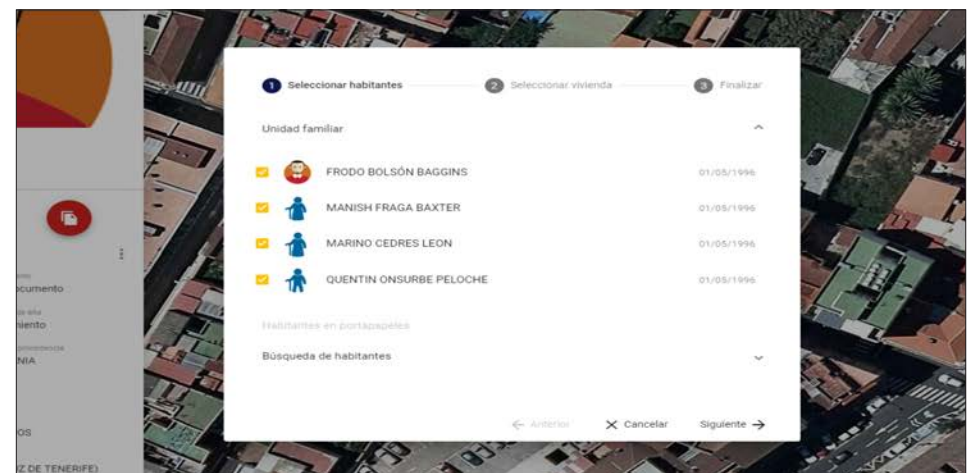



GESTIÓN DE POBLACIÓN Y CALLEJERO

HERRAMIENTAS AVANZADAS

Dispone de un **visor geográfico web** con **posibilidad de marcar zonas y extraer información relevante de las mismas**: población según rango de edad, por estudios, sexo, etc.

Incluye un **módulo estadístico** y un **generador de informes** para la consulta personalizada de variables que faciliten la realización de estudios analíticos.





Renumeración de vías, cambios de Distritos y Secciones Censales de forma visual facilitando la reasignación de las mismas en función de la población.



A woman with dark curly hair is looking intently at a colorful network diagram. The diagram consists of numerous interconnected lines in red, green, yellow, and blue, resembling a complex web or a map of connections. The woman's face is partially visible on the right side of the image, with her eyes focused on the diagram.

GESTIÓN DE POBLACIÓN Y CALLEJERO

OPERACIONES CON EL INE

- Generación directa desde Habitantes de los registros RD y CO (Variaciones residenciales sin intervención del habitante y movimiento de Confirmación de Inscripción padronal).
- Generación automática del registro RN al modificar y actualizar la fecha de renovación de inscripción.
- Cargas de los ficheros de Errores, Duplicados, Nacimientos y Defunciones.
- Carga, visualización y proceso de los ficheros de Reparos y Casados.
- Permite configurar fácilmente las potentes opciones de las distintas fases.
- Exportación de los ficheros de Padrón completo a una fecha, Variaciones mensuales, Vías del municipio, Unidades Poblacionales, Tramos del Municipio y Pseudovías.
- Gestión automática de 28 tipos diferentes de error mediante un click.
- Gestión semiautomática del resto de errores mensuales del INE
- Gestión de la Caducidad de las Inscripciones padronales.
- Actualización automática del número de identificación electoral
- Proceso de creación y exportación del fichero de Alegaciones.

SOLUCIONES PARA LA ADMINISTRACIÓN PÚBLICA



www.atm-maggioli.es

Sede central: Madrid

Filiales comerciales: Burgos • Ciudad Real • Cuenca • Guadalajara • Toledo • Salamanca

